Invitation presse

Dispositif Ecoguides : bilan de trois ans de sensibilisation et premières perspectives pour 2027-2029

Hyères le 3 novembre 2026

Le Parc national de Port-Cros organise le vendredi 6 novembre 2026, au Fort du Pradeau à Hyères, le séminaire de clôture du programme Ecoguides 2024-2026.

En cœur de Parc national, un travail d'accueil et de sensibilisation est réalisé par les gardes-moniteurs et les agents d'accueil. En aire d'adhésion, ce sont les écoguides qui, pendant la période estivale, endossent ce rôle et permettent à tous une meilleure compréhension des enjeux de préservation du territoire. Ils renforcent ainsi la présence du Parc national en aire maritime et sur les cinq communes de l'aire d'adhésion : La Garde, Le Pradet, Hyères, La Croix-Valmer et Ramatuelle. Leur mission : informer, sensibiliser et guider les usagers du territoire, réguliers ou de passage, dans une démarche éco-citoyenne.

Trois ans de sensibilisation sur le terrain

Le programme Ecoguides a été mis en place en 2022 avec le soutien de la Fondation Total Energies. **Depuis 3 ans, ce sont plus de 27 500 personnes qui ont été sensibilisées lors de 584 animations sur l'ensemble du territoire du Parc national.** Ce séminaire fait le bilan de ces trois années d'actions et ouvre les perspectives 2027-2029.

Les temps forts de la journée

- 9h45 : bilan des trois années du programme, par Emilia Carrere, coordinatrice du programme Ecoguides
- 10h45 : retours d'expérience des communes adhérentes à la charte du Parc national et des intercommunalités partenaires (Métropole Toulon Provence Méditerranée, Communauté de communes du Golfe de Saint-Tropez)
- 11h45 : perspectives 2027-2029 du dispositif, par Giulia Azzolini, responsable de l'ingénierie financière du Parc national
- 13h15 : table ronde sur les dispositifs d'accompagnement au changement, suivie de la présentation d'une recherche-action sur l'accompagnement des citoyens et des citoyennes dans les processus de changement en vue d'une transition sociétale, avec des chercheurs et des réseaux d'éducation à l'environnement

Contact presse : Violaine Arnaud
06 32 37 35 36 ; violaine.arnaud@portcros-parcnational.fr
Parc national de Port-Cros
http://www.portcros-parcnational.fr/fr/espace-presse

- 15h00 : mot de Florence Giovansili, de la Fondation Total Energies, mécène du dispositif

- 15h10 : témoignages d'écoguides, avec Florine (2023), Tom (2024), Bianca (2025) et Terry (2026)

Le programme détaillé est joint à ce communiqué. **La presse est invitée à suivre tout ou partie de la journée (sur inscription auprès de la responsable communication du Parc national.**

Informations pratiques :
Vendredi 6 novembre 2026, 9h-16h (accueil dès 9h), Fort du Pradeau, presqu'île de Giens (Hyères)

CONTACTS

Emilia Carrere – 06 87 80 68 33, emilia.carrere@portcros-parcnational.fr
Coordinatrice programme Ecoguides – Parc national de Port-Cros

Violaine Arnaud – 06 32 37 35 36, violaine.arnaud@portcros-parcnational.fr
Responsable communication - Parc national de Port-Cros

Le Parc national de Port-Cros. *Iles de Port-Cros, Porquerolles et baie des iles d'or*

Espace de confluence terre-mer, situé à l'extrême sud de la Provence, entre Toulon et le Golfe de Saint-Tropez, le Parc national de Port-Cros s'étend des îles d'or et de sa baie maritime au littoral des cinq communes de La Garde, Le Pradet, Hyères, La Croix Valmer et Ramatuelle. Premier Parc marin d'Europe, créé le 14 décembre 1963, il constitue un concentré de Méditerranée. Son caractère singulier résulte de l'entrecroisement depuis la nuit des temps de l'histoire naturelle et de l'histoire humaine. Un creuset où la nature a trouvé des conditions favorables à l'expression de toute sa puissance et sa diversité… Créant une alchimie qui a toujours éveillé passions et inspiration.
Feuilletez notre dossier de presse : https://www.calameo.com/read/000318363d3090488b9be

RÉPUBLIQUE FRANÇAISE
Liberté
Égalité
Fraternité

Parc national de Port-Cros

Carte du Parc national de Port-Cros

Territoire de la baie des îles d'Or

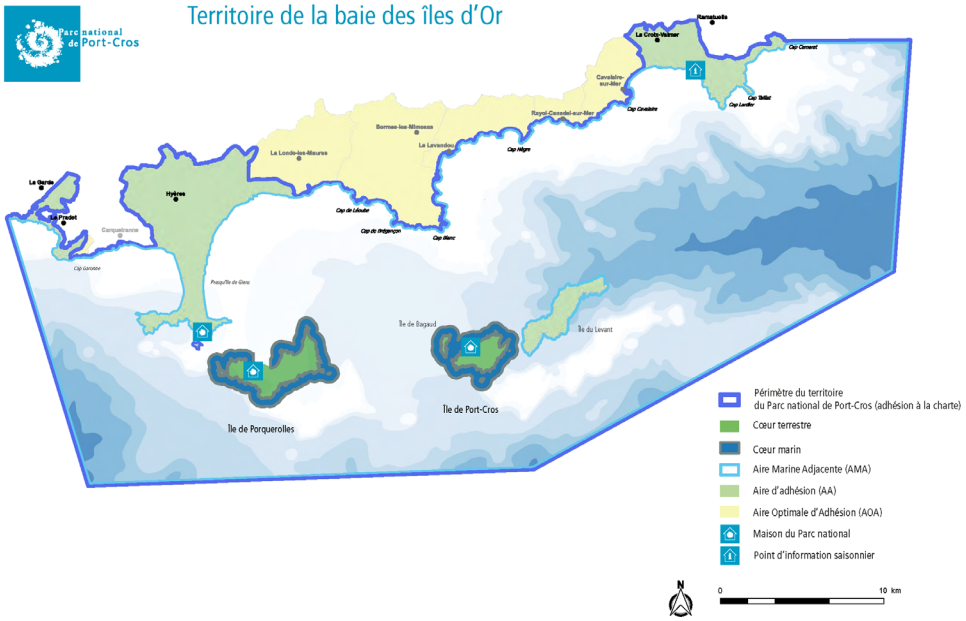

Contact presse : Violaine Arnaud
06 32 37 35 36 ; violaine.arnaud@portcros-parcnational.fr
Parc national de Port-Cros
http://www.portcros-parcnational.fr/fr/espace-presse