

Regolamento del parco nazionale

Essendo l'isola di Port-Cros classificata "cuore di parco" l'accesso dei cani è regolamentato. Non è consentito tirare imbarcazioni a terra.

Per ulteriori informazioni sulle normative terrestri e marittime:
www.portcrosparcnational.fr
police@portcros-parcnational.fr



Maison de parc national :
83400 Port-Cros
Tél. : +33 (0)4 94 01 40 70

Sede legale:
Parc national de Port-Cros
181, Allée du Castel Sainte Claire
BP 70220 • 83406 Hyères cedex
Tél. : +33 (0)4 94 12 82 30 • Fax : +33 (0)4 94 12 82 31
E-mail: accueil.pnpc@portcros-parcnational.fr
www.portcrosparcnational.fr

L'applicazione mobile Nav&co consente ai diportisti di navigare avendo accesso alle informazioni essenziali relative ai regolamenti marittimi, alla segnalazione e alla biodiversità circostante.



Android



iOS

Regolamento nella ZMEL

- Giornata Libera e gratuita (08:00-18:00)
- Notte soggetta a pagamento e prenotazione (18:00 a 08:00)
- 1 boa = 1 imbarcazione
- 68 boe
- 1 persona sempre a bordo
- Velocità limitata a 5 nodi

Per ulteriori informazioni :
<http://www.portcros-parcnational.fr/fr/des-decouvertes/sejourner/la-zmel-de-bagaud>
o per codice QR



Stampa Sira Tel 04 94 74 00 09 - 2026

Navigazione e immersioni intorno a Port-Cros

Due pontili, spiaggia della Palud e spiaggia del Sud, concedono a piccole imbarcazioni di ormeggiare per accedere alle spiagge. Solo le imbarcazioni di lunghezza inferiore a 5 metri possono accedere a questi pontili. Una boa di ormeggio da condividere, spiaggia della Palud, permette di raggiungere il sentiero sottomarino segnato a nuoto. L'accesso è consentito esclusivamente alle imbarcazioni di lunghezza inferiore a 7,50 m, sotto la responsabilità del loro comandante. È vietato l'ormeggio notturno.

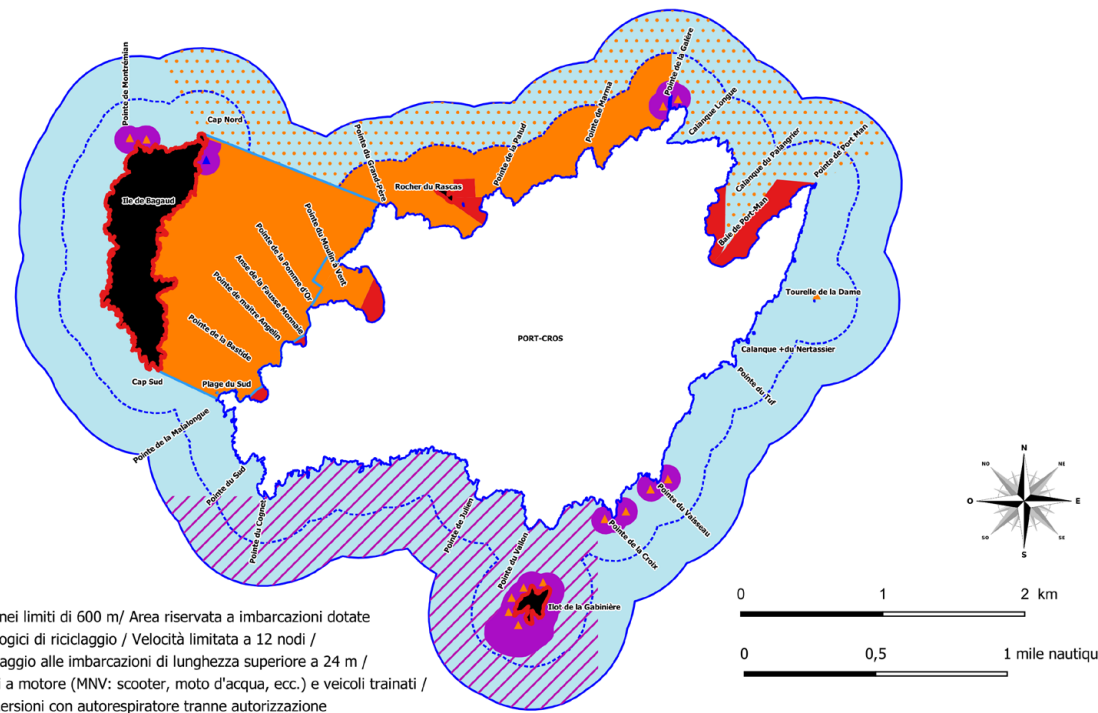

■ Cuore marino nei limiti di 600 m / Area riservata a imbarcazioni dotate di sistemi ecologici di riciclaggio / Velocità limitata a 12 nodi / Vietato l'ancoraggio alle imbarcazioni di lunghezza superiore a 24 m / Vietati i veicoli a motore (MNV: scooter, moto d'acqua, ecc.) e veicoli trainati / Vietate le immersioni con autospiratore tranne autorizzazione

■ Limite di 300 metri / Velocità limitata a 5 nodi
■ Riserva integrale terrestre (divieto di sbarco)
■ Vietato il traffico e l'ancoraggio
■ Ancoraggio vietato
■ Vietato l'ancoraggio alle imbarcazioni di lunghezza superiore a 12 m
■ Ancoraggio vietato tranne che sul dispositivo di immersione

▲ Dispositivi di ormeggio riservati alle immersioni. Presenza a bordo di una persona in grado di manovrare la nave obbligatoria nei periodi di forte affluenza dalle 9 alle 17. Ormeggio notturno vietato salvo autorizzazione.
▲ Dispositivi di ormeggio riservati alle immersioni. Ormeggio notturno vietato salvo autorizzazione.
■ Immersioni subacquee vietate dal 1° aprile al 30 settembre
■ ZMEL (Zone di ancoraggio e di attrezzature leggere) 68 boe da ormeggio dal 15 aprile al 15 ottobre

È vietato l'ancoraggio di imbarcazioni di lunghezza superiore a 24 m.

Moto d'acqua, attrezzi trainati, naviga motorizzato e scooter subacquei sono vietati nel parco nazionale (600 m).

Immersioni subacquee intorno a Port-Cros

Per la sicurezza degli utenti dell'ambiente marino, l'ancoraggio è regolamentato e la velocità limitata a:

- 12 nodi tra 300 e 600 metri dalle coste,
- 5 nodi nella zona dei 300 metri e nella ZMEL,
- 3 nodi nel porto.

Nell'insieme della fascia costiera dell'isola di Port-Cros e degli isolotti di Bagaud, della Gabinière e del Rascas è vietato, salvo per imperativi motivi di sicurezza, trainare qualsiasi imbarcazione a secco o ormeggiare al di fuori degli anelli previsti a tale scopo, utilizzando una cima o un'ancora, sulla parte terrestre. Inoltre, sulle isolette, è vietato sbarcare al di fuori del molo previsto a tale scopo.

Dal 15 giugno al 15 settembre, il traffico fuori dai sentieri segnalati è vietato su tutto il territorio terrestre del parco nazionale.

Per ordine del Prefetto Marittimo, solo le navi dotate di serbatoi di acque nere sono autorizzate a ormeggiare nelle acque di Port-Cros.

I diportisti sono quindi invitati ad attrezzare la loro imbarcazione secondo le normative vigenti.

> L'ancoraggio nel ZMEL è sempre vietato. L'ormeggio è possibile dal 15 aprile al 15 ottobre sui dispositivi previsti a tale scopo.

> A bordo, evitare l'uso di detersivi domestici: utilizzare prodotti biodegradabili.

> Assicuratevi di non scaricare le vostre acque reflue in mare: pensate alla vita marina e ai vegetali del litorale. Nelle acque del parco nazionale è vietata qualsiasi forma di scarico.

> Sono vietati i rumori e i disturbi di natura tale da disturbare la tranquillità del luogo.

L'immersione subacquea nelle acque del Parco Nazionale di Port-Cros è vietata ad eccezione dei titolari di un'autorizzazione per le immersioni subacquee.

Per ottenerla, ogni subacqueo o centro d'immersione deve ora registrarsi online sul sito del CaPeL (Diario di bordo online) <https://capel.portcrosparcnational.fr/>

Questo spazio gli permette di firmare le regole e di trasmettere i suoi dati di immersione. È sempre necessario visitare le strutture del Parco Nazionale per ottenere l'adesivo "diving" da apporre sulla barca.



Il regolamento per le immersioni prevede un limite di 40 subacquei contemporaneamente per sito e prescrive un comportamento rispettoso degli habitat e delle specie.

In particolare, richiede di non:

- nutrire i pesci: devono rimanere selvatici
- capovolgere gli scogli,
- entrare in contatto con il substrato o le specie animali o vegetali.

Per questo motivo, le immersioni di formazione sono regolamentate. Le immersioni notturne sono regolate perché l'uso intensivo delle luci subacquee disturba la tranquillità dei pesci.

Sommozzatori, segnalatevi in superficie con le bandiere regolamentari! Per la vostra sicurezza, l'ancoraggio non è consentito entro 100 metri dai siti di immersione.

• I subacquei autorizzati (singoli o struttura) hanno la priorità per l'ormeggio sulle boe per la subacquea. Diverse imbarcazioni possono ormeggiarvi contemporaneamente fino a un limite di 3 navi durante il tempo necessario per l'immersione. L'ormeggio è vietato alle navi di oltre 15 metri.

• Durante l'orario di ormeggio è obbligatoria la presenza a bordo di una persona in grado di manovrare l'imbarcazione durante i periodi di forte affluenza di maggio e giugno e durante i mesi di luglio e agosto dalle 9:00 alle 17:00 nei siti d'immersione seguenti: La Gabinière, la Croix, le Vaisseau e la Galère.



Navigazione, pesca, immersioni intorno all'isola di Port-Cros e accesso al porto

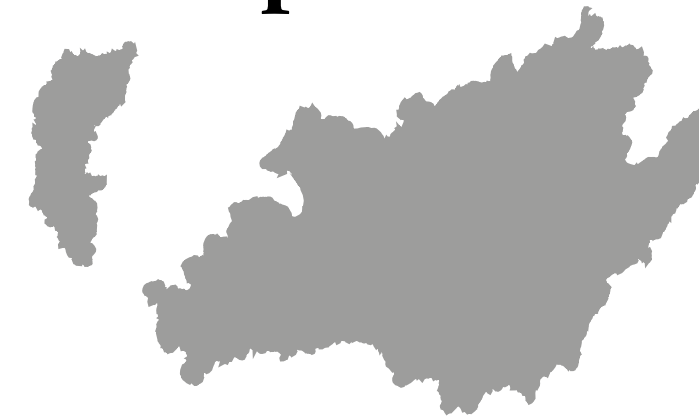

Un parco nazionale è un territorio eccezionale aperto a tutti ma sotto la responsabilità di ciascuno. È protetto da norme specifiche. Vi preghiamo di rispettarle.

Gestione del porto

Il parco nazionale di Port-Cros gestisce il porto, i pontili e l'ormeggio organizzato.

Il porto, esposto al maestrale, è pericoloso con venti superiori a forza 6. È chiuso con venti superiori a forza 7.

Servizi :

Capitaneria : aperta dal 1° aprile al 31 ottobre nei seguenti orari:
8:30 - 12:00 ; 16 :00 – 18 :30

VHF 9/16

Tel: +33 (0)4 94 01 40 72

capitanerie@portcros-parcnational.fr

Servizi :

Acqua dolce 20 l/giorno e per imbarcazione (al rubinetto dalle 18:00 alle 21:00).

2 punti d'acqua: 1 blocco WC alla capitaneria di porto e 1 alla fine dei pontili.

Blocco per il lavaggio alla fine dei pontili.

Locale per la raccolta differenziata dei rifiuti

Niente carburante, niente elettricità, niente doccia.

Funzionamento del porto di Port-Cros :

Accesso e ormeggio gratuito dalle 9:00 alle 18:00

Tassa portuale per la notte da pagare alla Capitaneria all'arrivo.

Porto vietato alle navi di lunghezza >15 m, tranne per il molo di pietra accessibile a navi di lunghezza >15 m e <30 m su prenotazione.

Tariffe e regolamento disponibili a questo indirizzo:

<http://www.portcros-parcnational.fr/fr/des-decouvertes/une-destination-dexception/la-mer-et-les-fonds-marins/le-port-de-plaisance-de-port>
Porto posta sotto video sorveglianza
Faro dell'ancora obbligatorio di notte sulle boe.

Sonde (allo zero delle carte) ai pontoni:

Pontile C		Pontile B		Pontile A	
< Imbarcazioni superiori a 12m >		< Imbarcazioni inferiori a 12m >		< Imbarcazioni inferiori a 12m >	
Sonde	Posto	Posto	Sonde	Sonde	Posto
2,50	1	2	2,25	2,50	75
	3	4			74
	5	6			73
2,00	7	8			72
	9	10	2,00		71
	11	12			70
2,00	13	14		2,25	69
	15	16	2,00	2,00	68
1,90	17	18	2,00		67
	19	20			66
	21	22			65
1,60	23	24	2,00	2,00	64
	25	26			63
	27	28		1,90	62
1,60	29	30	1,90		61
	31	32			60
	33	34	1,70		59
	35	36		1,75	58
	37	38			57
1,60	39	40	1,50		56
1,40	41	42	1,40	1,30	55
1,25	43	44	1,25		54
	45	46			53
	47	48			52
	49	50			51

(Sonde in metri)

L'ormeggio avviene su cima (cima "lato mare").

Sonda al molo di pietra : 2,40 m

Non è consentito l'accoppiamento di imbarcazioni sulle boe.

Promemoria : la profondità = la sonda + l'altezza dell'acqua

La mappa del porto:

Capitaneria / Maison de Parc national Pontile Nord

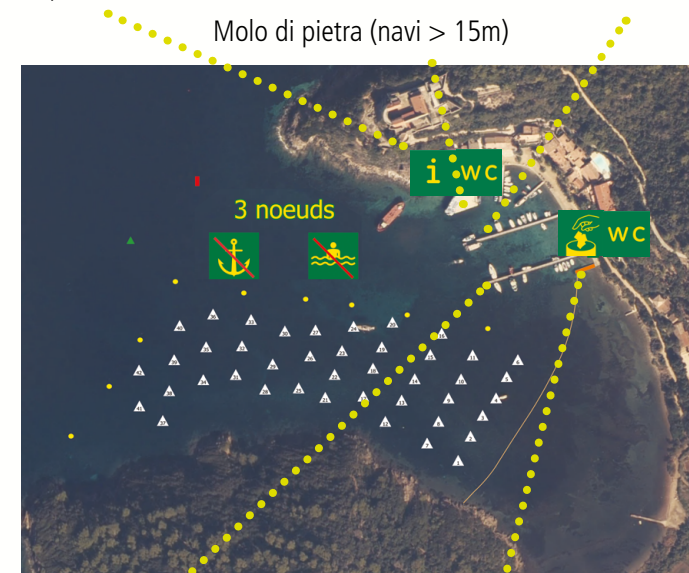

Pontile Sud Pontile per piccole imbarcazioni

Lunghezza massima delle navi a secondo le boe:
Boe da 1 a 11: 10 metri - Pescaggio: 1,80 m
Boe da 12 a 42: 15 metri

Promemoria:

Nel porto sono vietate le seguenti cose:



Nuoto Rumore BBQ

Il funzionamento dei generatori è proibito

Vietato nel parco nazionale:



Drone NMV Boe trainate Nutrire animali

La pesca sportiva attorno a Port-Cros

Regolamento della pesca marittima da diporto attorno all'isola di Port-Cros

Ordinanza prefettizia n° 2004-731 del 30 giugno 2004
Ordinanza prefettizia n° 2013354-0001 del 20 dicembre 2013
Ordinanza inter-prefettizia n° 039/2020 del 24 marzo 2020

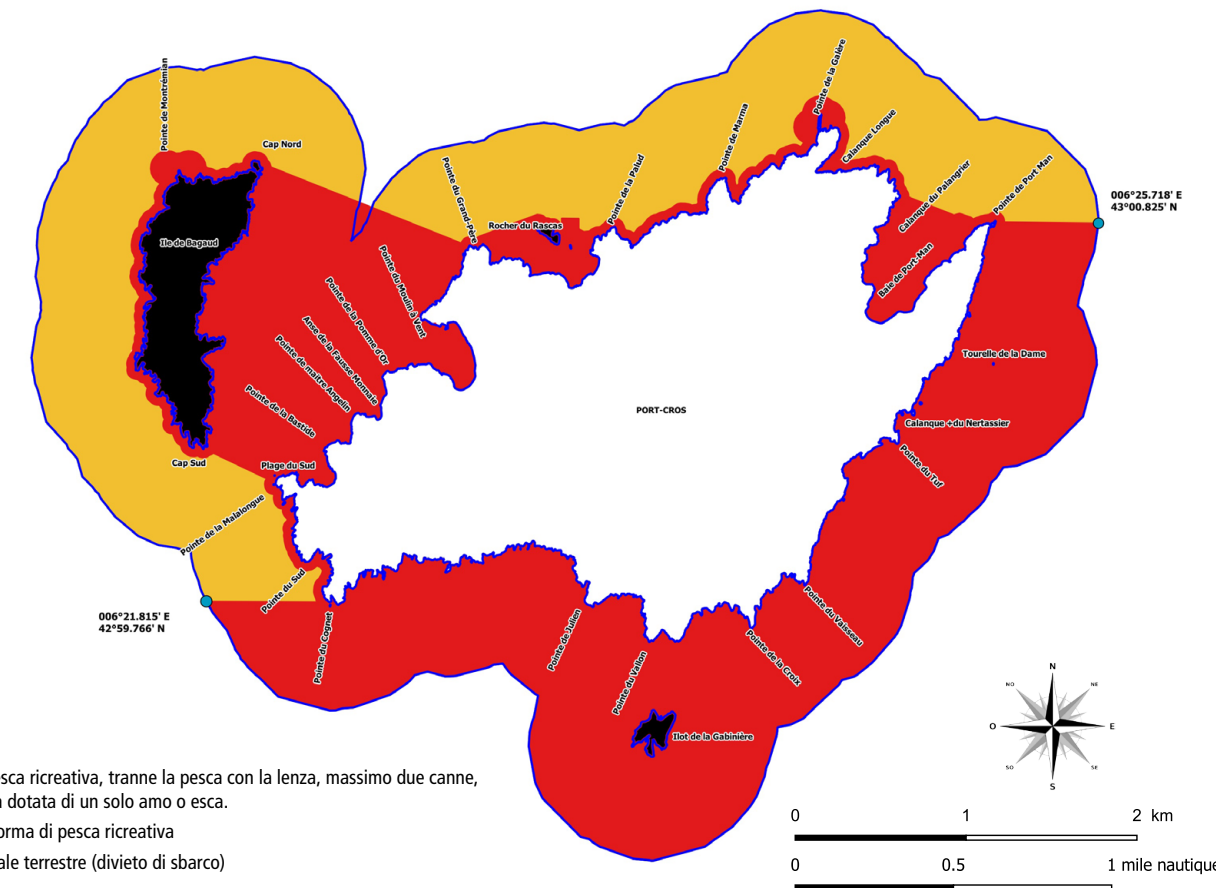

- Cuore marino
- È vietata la pesca ricreativa, tranne la pesca con la lenza, massimo due canne, con ogni lenza dotata di un solo amo o esca.
- Vietata ogni forma di pesca ricreativa
- Riserva integrale terrestre (divieto di sbarco)

La pesca sportiva è regolamentata. Consultare il sito www.portcrosparcnational.fr per conoscere i periodi, le aree e le pratiche consentite.

La caccia subacquea è vietata.

La pesca professionale è regolamentata e soggetta alla firma annuale di una carta partenariale con il parco nazionale.

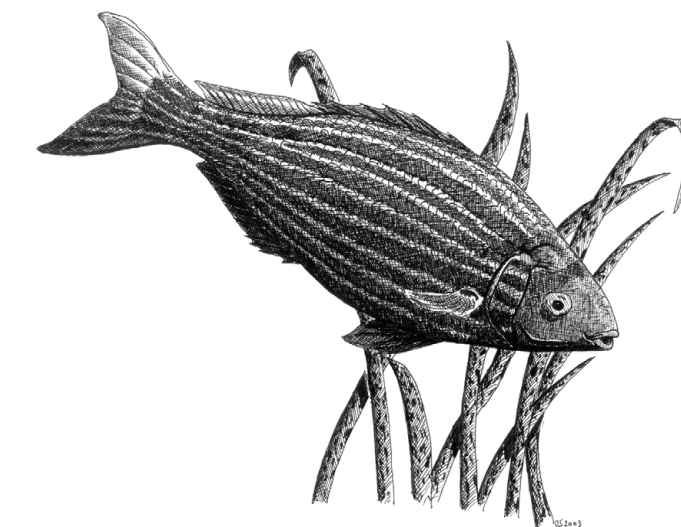

Saupa (S.Uriot)

Molti animali marini vivono nelle rocce o nelle praterie di Posidonia. Osservateli senza disturbare!